BUDYNEK B7
B7.5.M27

OSIEDLE ZIELONE
Przyjazne z Natury

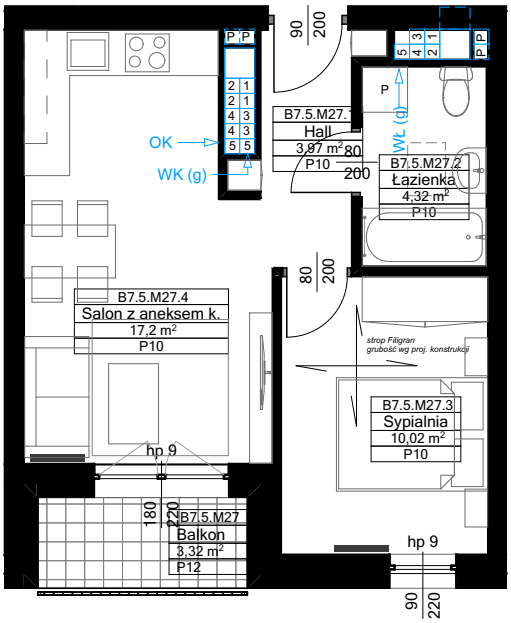

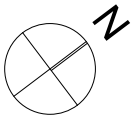

1 0 1 3 4 5[m]

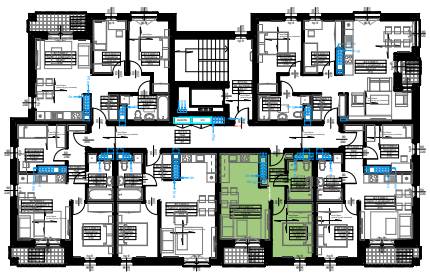

zelbo SZCZYTNO	ZELBO SZCZYTNO GOŁĄB SP.J. ul. Sobieszczańskiego 15 12-102 Szczytno
LAGO ARCHITEKCI	LAGO ARCHITEKCI KAROL GOŁĄB ul. Sobieszczańskiego 15 12-102 Szczytno
DATA: 18.12.2019	NR MIESZKANIA: 27
ILOŚĆ POKOI: 2	POW. MIESZKANIA WG PN-ISO 9836:1997: 36,73 m²
PIĘTRO: 5 PIĘTRO	POW. BALKONU: 3,32 m²

LEGENDA: ŚCIANY Z MOŻLIWOŚCIĄ ROZBIÓRKI; ŚCIANY BEZ MOŻLIWOŚCI ROZBIÓRKI

UWAGA:
- POWIERZCHNIE LICZONE WG NORMY PN-ISO 9836:1997
- ZGODNIE Z NORMĄ PN-ISO 9836:1997 DO POWIERZCHNI LOKALU WLICZONO ŚCIANKI DZIAŁOWE NADAJĄCE SIĘ DO DEMONTAŻU
- ZE WZGLĘDU NA TRWAJĄCE PRACE PROJEKTOWE POWIERZCHNIE MOGĄ ULEC ZMIANIE
- WYPOSAŻENIE TYLKO W CELACH PREZENTACJI, NIE STANOWI ZOBOWIĄZANIA UMOWNEGO

Prawa autorskie zastrzeżone. Ustawa z dnia 4 lutego 1994 r. o Prawie Autorskim i Prawach Pokrewnych (Dz. U. nr 80 z 2000 r., poz. 904