BUDYNEK B7
B7.3.M18

OSIEDLE ZIELONE
Przyjazne z Natury

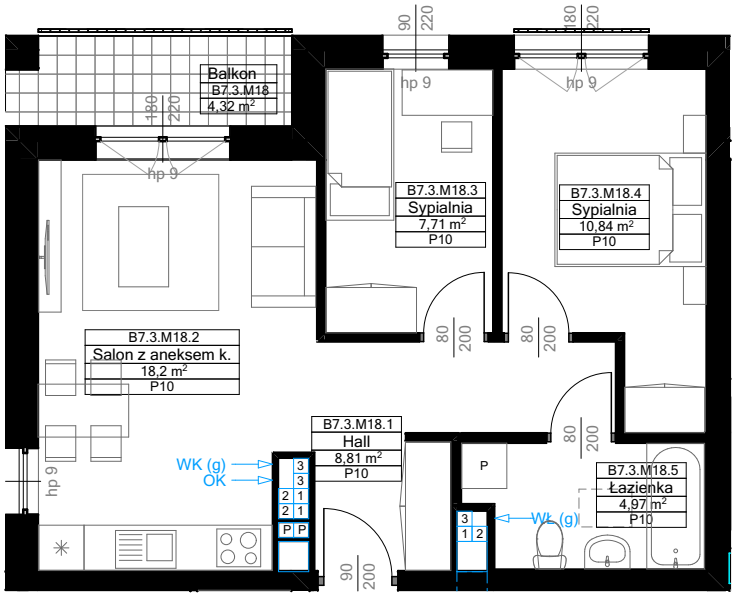

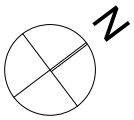

zelbo SZCZYTNO

ZELBO SZCZYTNO GOŁĄB SP.J.
ul. Sobieszczańskiego 15
12-102 Szczytno

LAGO ARCHITEKCI

LAGO ARCHITEKCI KAROL GOŁĄB
ul. Sobieszczańskiego 15
12-102 Szczytno

DATA: 20.11.2019	NR MIESZKANIA: 18
ILOŚĆ POKOI: 3	POW. MIESZKANIA WG PN-ISO 9836:1997: 52,50 m²
PIĘTRO: 3 PIĘTRO	POW. BALKONU: 4,32 m²

LEGENDA: ŚCIANY Z MOŻLIWOŚCIĄ ROZBIÓRKI; ŚCIANY BEZ MOŻLIWOŚCI ROZBIÓRKI

UWAGA:
- POWIERZCHNIE LICZONE WG NORMY PN-ISO 9836:1997
- ZGODNIE Z NORMĄ PN-ISO 9836:1997 DO POWIERZCHNI LOKALU WLICZONO ŚCIANKI DZIAŁOWE NADAJĄCE SIĘ DO DEMONTAŻU
- ZE WZGLĘDU NA TRWAJĄCE PRACE PROJEKTOWE POWIERZCHNIE MOGĄ ULEC ZMIANIE
- WYPOSAŻENIE TYLKO W CELACH PREZENTACJI, NIE STANOWI ZOBOWIĄZANIA UMOWNEGO

Prawa autorskie zastrzeżone. Ustawa z dnia 4 lutego 1994 r. o Prawie Autorskim i Prawach Pokrewnych (Dz. U. nr 80 z 2000 r., poz. 904